

5.9. CALLE MONCAYO N°42

PROPIETARIOS: HERMANOS FAUSTINO Y LUIS SUBÍAS JUS

OCUPACIÓN: TODO EL AÑO

SUPERFICIE ÚTIL APROXIMADA: 122 M2

INSTALACIONES: LUZ Y AGUA POTABLE. SIN SANEAMIENTO

ESTADO DE CONSERVACIÓN: BUENO

DATACIÓN: NO CONSTA

GRADO DE ALTERACIÓN: MEDIO

DISTRIBUCIÓN ORIGINAL

Ubicada en la calle Moncayo, forma parte de la segunda línea de cuevas, pertenecientes todas ellas a la tipología de casa-cueva excavada en terreno llano. Tras descender la escalera encontramos únicamente la puerta de entrada a la vivienda que da acceso al zaguán. Desde éste se accede al corral, excavado junto a la escalera de acceso, en la parte anterior de la cueva y sin entrada independiente desde el exterior. En él encontramos un curioso gallinero empotrado en uno de los muros a modo de armario, la bodega con su pisadera y una pequeña cuadra excavada bajo la escalera de acceso a la vivienda-cueva. El resto del espacio lo ocupan varias alcobas, la cocina y una última estancia, la más alejada de la puerta de entrada, actualmente destinada a almacén-trastero y donde no está muy clara su función original, al no tener prácticamente ni luz ni ventilación. Podemos observar que la mayoría de estancias se agrupan en la zona de acceso, buscando la luz y la ventilación que, a través del espacio de la escalera, penetra por la puerta de acceso y las ventanas colindantes.

REFORMAS Y AÑADIDOS

El techo de la cueva correspondiente a la cocina y la alcoba n°4 se eliminó hasta llegar a la superficie. Se realizaron forjados convencionales de vigueta pretensada, bovedilla y capa de compresión de hormigón, se impermeabilizó por la parte superior y volvió a rellenarse con tierra. El viejo hogar con sus bancos laterales fue eliminado y su ubicación se aprovechó para disponer de un nuevo patio de luces para iluminar la cocina y las alcobas n°3 y n°4. El espacio de la antigua alcoba n°2 se ha condenado en su mayor parte reservando un pequeño espacio como armario. Se dispuso de un aseo en un ángulo del corral y se ejecutó un pozo ciego en el centro del mismo pues esta vivienda cueva carece de red de saneamiento. La ubicación de la vieja pisadera ha sido aprovechada para encajar una chimenea de leña. Exceptuando el zaguán y la cocina, el resto de estancias mantienen el carácter de las viejas casas-cueva.

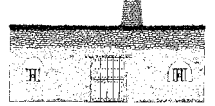

DOCUMENTACIÓN GRÁFICA



Detalle de las escaleras de acceso a la casa cueva.



Detalle de la ubicación del corral junto a la escalera de acceso. La caseta de tejas que se observa en el ángulo inferior derecho invadiendo parte del corral aloja el aseo y el servicio.

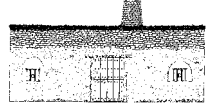

Aspecto de la alcoba n°1. Se observa cómo la puerta de madera ha sido encajada en el hueco de paso recientemente. Esta alcoba y la sala adyacente conservan los suelos de yeso originales.



Evocadora imagen correspondiente a la alcoba n°3. Los hermanos Subías han conservado en muy buen estado la mayoría del antiguo mobiliario de esta casa-cueva.

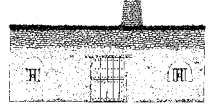

Aspecto del zaguán de entrada. Constituye, junto con la cocina, la zona más desvirtuada de la casa-cueva. Actualmente es utilizado como sala de estar.



Conjunto de huecos de iluminación y de paso entre el zaguán, la sala-alcoba y la alcoba n°1.

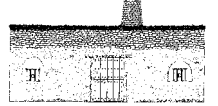

Detalle de la alcoba nº4.



Detalle de la bodega con la antigua pisadera al fondo. Actualmente es utilizada como trastero y el hueco de la vieja pisadera se aprovecha como chimenea.

